



POUR UNE GESTION DURABLE DES FORÊTS TROPICALES



# OTP, TTP et diligence raisonnée

28 Mars 2019 | 9:30– 14:30 | Jardin Agronomique Tropical de Paris (JATP)

## PROGRAMME

9:30	Accueil des participants
10:00	Mot d'ouverture Andre de Boer, <i>Secrétaire exécutif, European Timber Trade Federation (ETTF)</i> Nicolas Pillet, <i>Responsable RSE, Le Commerce du Bois (LCB)</i>
10:15	Présentation de l'Open Timber Portal Marie Vallée, <i>Responsable OTP, World Resources Institute (WRI)</i>
11:00	Pause café
11:30	Présentation du Timber Trade Portal Caroline Duhesme, <i>Coordinatrice adjointe des projets FLEGT-REDD, ATIBT</i>
12:15	Discussion
12:45	Déjeuner
14:00 16:00	Session membres LCB (sur invitation)

**Pour participer, veuillez-vous inscrire sur le lien suivant :**

<https://goo.gl/forms/MaC0vvaSazVJvAcP2>

**Notez que la réservation et le coût de l'hébergement sont à la charge de chaque participant.  
Une liste d'hôtels figure en annexe à titre indicatif.**



POUR UNE GESTION DURABLE DES FORÊTS TROPICALES



# OTP, TTP and Due Diligence

March 28, 2019 | 9:30 AM – 14:30 AM | Jardin Agronomique Tropical de Paris (JATP)

## AGENDA

9:30 AM	Registration
10:00 AM	Welcome Address Andre de Boer, Executive secretary, <i>European Timber Trade Federation (ETTF)</i> Nicolas Pillet, <i>CSR Manager, Le Commerce du Bois (LCB)</i>
10:15 AM	Open Timber Portal Presentation Marie Vallée, <i>OTP Manager, World Resources Institute (WRI)</i>
11:00 AM	Coffee Break
11:30 AM	Timber Trade Portal Presentation Caroline Duhesme, <i>FLEGT&amp;REDD+ Deputy Coordinator, ATIBT</i>
12:15 PM	Discussion
12:45 PM	Lunch
2:00 PM 4:00 PM	Working session for LCB members (invitation only)

**Please register online :**

<https://goo.gl/forms/MaC0vvaSazVJvAcP2>

**Please note that participants shall book their hotel room and cover the associated cost. A list of hotels is attached for information.**

# Localisation / Location

**Amphithéâtre  
(Bâtiment 1, porte C, 1er étage)**



LA RÉFÉRENCE EN MATIÈRE DE BOIS TROPICAL

Jardin Agronomique Tropical de Paris (JATP)  
45 bis, Avenue de la Belle Gabrielle - 94736  
Nogent-sur-Marne - France

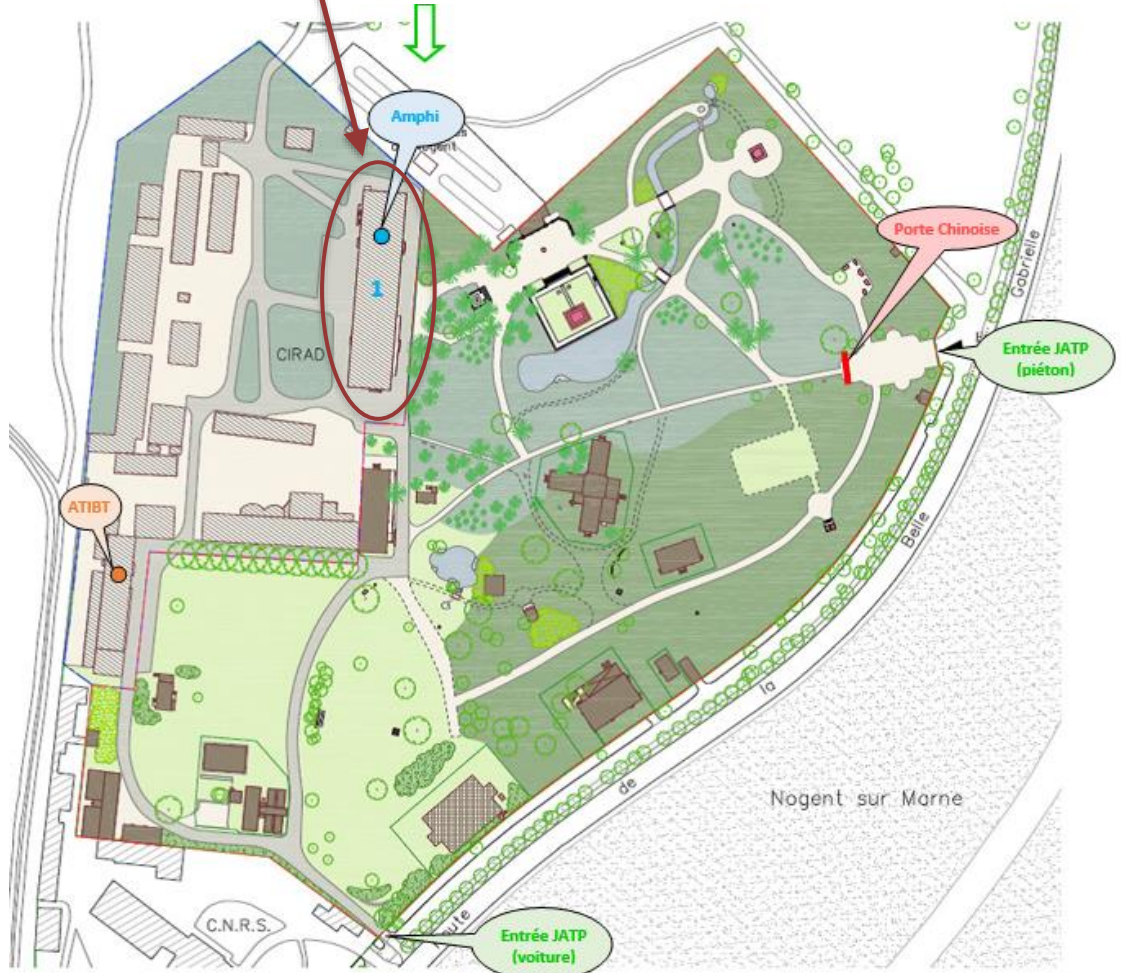



POUR UNE GESTION DURABLE DES FORÊTS TROPICALES



# Bailleurs / Donors

Le développement de l'OTP et du TTP a été rendu possible grâce au généreux soutien des bailleurs suivants :

The Open Timber Portal and the Timber Trade Portal are made possible with the generous support from the following donors:



**Timber Trade Portal ([www.timbertradeportal.com](http://www.timbertradeportal.com))**



FONDS FRANÇAIS POUR L'ENVIRONNEMENT MONDIAL



EUROPEAN SUSTAINABLE TROPICAL TIMBER COALITION



**Open Timber Portal ([www.opentimberportal.org/](http://www.opentimberportal.org/))**



PROGRAMME FAO - UE FLEGT



Organisation des Nations Unies pour l'alimentation et l'agriculture



Suède Sverige



UKaid from the British people



POUR UNE GESTION DURABLE DES FORÊTS TROPICALES



WORLD  
RESOURCES  
INSTITUTE

## Hôtels à proximité / Hotels nearby

### À Nogent-sur-Marne

#### **Ibis Nogent sur Marne**

Adresse : Rue de Nazaré Zac du Port, 94130 Nogent-sur-Marne

Téléphone : 01 43 24 37 37

#### **Campanile**

Adresse : 13 Quai du Port, 94130 Nogent-sur-Marne

Téléphone : 01 48 72 51 98

#### **Le Nogentel**

Adresse : Place Maurice-Chevalier, 94130 Nogent-sur-Marne

Téléphone : 01 48 72 70 00

### À Joinville-le-Pont

#### **Kyriad Prestige**

Adresse : 16 Avenue du Général Gallieni, 94340

Joinville-le-Pont

Téléphone : 01 48 83 11 99

#### **Ibis Budget Saint-Maurice**

Adresse : 252 Rue du Maréchal Leclerc, ZAC Vivendi/OTV, 94410 Paris Saint Maurice

Téléphone : 0 892 68 07 21

### À Vincennes / Saint Mandé

#### **Best Western Saint Louis**

Adresse : 2Bis Rue Robert Giraudineau, 94300 Vincennes

Téléphone : 01 43 74 16 78

#### **Hôtel Daumesnil-Vincennes**

Adresse : 50 Avenue de Paris, 94300 Vincennes

Téléphone : 01 48 08 44 10

#### **Le Ruisseau**

Adresse : 137 Avenue Gallieni, 94160 Saint-Mandé

Téléphone : 01 43 74 02 39

#### **Best Western Plus 61 Paris Nation**

Adresse : 61 Rue de la Voûte, 75012 Paris

Téléphone : 01 43 45 41 38

#### **Ibis Styles Paris Nation Cours de Vincennes**

Adresse : 96 Cours de Vincennes, 75012 Paris

Téléphone : 01 43 43 97 93

#### **Le twelve**

Adresse : 82 Avenue du Dr Arnold Netter, 75012 Paris

Téléphone : 01 43 43 78 50

### À Nation

#### **Hôtel du printemps**

80 boulevard de Picpus

75012 PARIS

Tel : +33 (0)1 43 43 62 31 - fax : +33 (0)1 49 28 97 11

Email : [contact@hotel-paris-printemps.com](mailto:contact@hotel-paris-printemps.com)

Web : [www.hotel-paris-printemps.com](http://www.hotel-paris-printemps.com)

#### **Luxhotel Picpus Nation**

Adresse : 74 Boulevard de Picpus, 75012 Paris

Téléphone : 01 43 43 08 46

#### **Agate Hotel**

Adresse : 8 Cours de Vincennes, 75012 Paris

Téléphone : 01 43 45 13 53

#### **Pavillon Nation**

Adresse : 13 Boulevard de Charonne, 75011 Paris

Téléphone : 01 55 25 36 90

#### **Le Daly's**

Adresse : 26 Boulevard de Charonne, 75020 Paris

Téléphone : 01 53 27 03 90

#### **Prince Eugene Nation**

Adresse : 247 Boulevard Voltaire, 75011 Paris

Téléphone : 01 43 71 22 81